Blog do Angueth

traduções, comentários e algumas relíquias do passado

quinta-feira, dezembro 02, 2010

Um pouco mais sobre evolução

Abaixo vocês lerão um trecho de uma conferência proferida em novembro de 1981, pelo paleontólogo do Museu Britânico, Colin Patterson, ao Grupo de Discussão sobre Sistemática, composto de biólogos e funcionários do museu interessados em classificação animal; o tema era evolução. Este trecho se encontra no capítulo 14 do extraordinário *The Politically Incorret Guide to Science*, de Tom Bethel. Vocês verão com que certeza os próprios cientistas tratam do assunto evolução. Contrastem isso com a arrogância com que eles nos vendem suas idéias podres.

Com a palavra o Sr. Patterson:

"Até hoje, sempre quando me levantava para falar sobre um assunto, uma certeza eu tinha: que eu sabia mais sobre tal assunto que qualquer pessoa na audiência, porque eu o tinha estudado.

"Bem, desta vez isto não é verdade. Estou falando sobre dois assuntos, evolucionismo e criacionismo, e acredito poder dizer que nada sei sobre qualquer um deles. Uma das razões pelas quais comecei a desenvolver uma visão anti-evolucionária, bem, digamos não-evolucionária, foi uma percepção repentina que tive ano passado. Por vinte anos pensei estar trabalhando na área da evolução de algum modo. Uma manhã acordei e algo tinha acontecido à noite; ocorreu-me que tinha estudado algo por vinte anos e não havia uma coisa que eu sabia sobre ele. Foi um grande choque perceber que alguém possa estar tão enganado, por tanto tempo.

"Então, ou havia algo errado comigo ou havia algo errado com a teoria evolucionária. Naturalmente, sei que não há nada errado comigo. Assim, nas últimas poucas semanas, tenho tentado apresentar uma questão simples a várias pessoas e grupo de pessoas.

"A questão é: você pode me dizer alguma coisa que você sabe sobre evolução, qualquer coisa que você acredita ser verdade? Apresentei esta questão ao grupo de geólogos do Museu Field de História Natural e a única resposta que tive foi o silêncio. Tentei os membros do Seminário de Morfologia Evolucionária da Universidade de Chicago, um grupo muito prestigioso de evolucionistas, e tudo que consegui foi um longo silêncio, e então, finalmente, uma pessoa disse: Sim, sei uma coisa. 'Que não se deve ensiná-la no ensino médio.' [Risadas]"

Precisamos desmascarar essa corja urgentemente, pois eles estão tentando roubar as mentes de nossos filhos com uma crença, uma fé, travestida de ciência. Precisamos fazê-los começar a discutir evolução como uma religião e assim compará-la com a nossa própria. Assim teremos uma igualdade de condições e conseguiremos desmacará-los todos.

Doar
pagseguro

Última palestra proferida

Oração Segundo Santo Af...

Canal do Blog no YouTube

Traduções, comentários e algumas relíquias do passado em vídeo. Clique aqui.

Pesquisar este blog

Pesquisar

Google Page Rank

Page Rank 4

Seguidores

Seguidores (354) Próxima

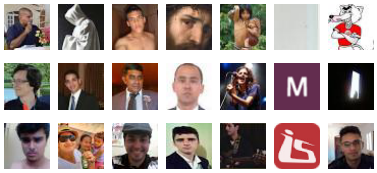

Seguir

Marcadores

- 50 anos de Vaticano II (36)
- A Vida dos Santos (36)
- Anedotas e exemplos ilustrativos do Catecismo (10)
- Blog entrevista Chesterton (7)
- C.S. Lewis (6)
- Calendário Litúrgico (22)
- Campanha da Fraternidade (3)
- Carta do Além (1)
- Chesterton (81)
- Chesterton: Vídeos Legendados (8)
- Concílio Vaticano II (58)
- Economia e Catolicismo (15)
- Evolução/Darwinismo (4)
- Gustavo Corção (8)

Recomendar 0

Print PDF

Postado por Antonio Emilio Angueth de Araujo às 14:00

G+

5 comentários:

Guilherme disse...

Excelente!

Caro Angueth,

Fica aqui a indicação de um maravilhoso texto sobre evolucionismo (se o sr. já tiver lido o artigo, recomende-o aos leitores do blog):

http://www.santotomas.com.br/?p=94

14:25

Anônimo disse...

Minha dúvida:

Se seguirmos Aristóteles à risca, não teríamos um Deus natural, capaz de fazer realizar os seus potenciais criativos por meio da evolução?

Se isso for verdadeiro, então teríamos:

1. Deus criou o mundo, mas não sabemos se em 6 dias literais ou seis trilhões de anos;
2. A criatura primeiro existiu em potencial, porém, ao longo dos trilênios, esse potencial poderia ser realizado de acordo com o modelamento das contingências que o próprio Deus deixou que agissem ao acaso (?).

O Deus hindu admite tacitamente a hipótese da evolução. O Deus de Spinoza, que Einstein adotou, idem.

Porém, segundo acredito, a visão da Igreja Católica afirma que Deus criou o homem na sua versão final e definitiva, só permitindo a evolução do ponto de vista cultural - não tenho certeza dessa parte -. Se é assim, é nisso que devemos crer.

Contudo, se levarmos em conta Aristóteles, Spinoza, Einstein e o próprio Marx, não temos como não partir de um Deus transcendente imanente/transcentdente que poderia ter permitido a evolução de suas criaturas.

A questão central, portanto, deveria ser:

- Quem é, ou o quê é Deus?

Respondida essa pergunta sob um ponto de vista científico aberto os ateus, em sentido pleno, simplesmente evaporariam.

Voei demais?

08:22

Augusto Mendes disse...

http://blog.legadomontfort.com.br/?p=2105#comments

Será pelo acaso que vai agora a seguinte aula da Montfort?

14:16

Manfredo disse...

Vejam como a evolução é compatível com a revelação:

http://www.espacomissionario.com.br/foxp2.php

- Inferno/Purgatório (10)
- Johann Tauler (3)
- Lições das Missas de Paulo VI (34)
- Mensagens de Ano Novo (2)
- Mensagens de Natal (7)
- Missa Tridentina pelo Brasil (2)
- Nelson Rodrigues (6)
- Nossa Senhora (28)
- Padre Faber (15)
- Papa Francisco (24)
- Pensamentos Esparsos (2)
- Polêmicas (50)
- Quaresma (22)
- Renúncia de Bento XVI (5)
- Resenha de Livros (18)
- Respostas a leitores (79)
- Sentenças de São Bernardo (9)
- Tesouro de Exemplos (23)
- Vortex (6)

Livro que escrevi

Clube de Autores, 2011 - Papel: R$28,52, E-book: R$10,56.

Livros que traduzi

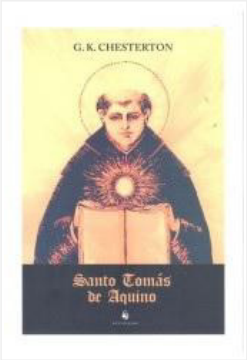

Chesterton sobre Santo Tomás - 2015 - Ecclesiae

O Purgatório

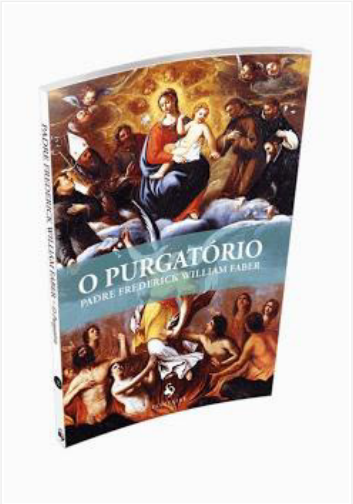

Ed. Ecclesiae, 2013

FoxP2: A Proteína do Retorno de Jesus

A muito tempo eu não dava tão boas risadas.

15:43

Jucken disse...

Prof. Angueth, desculpe pelo *off-topic*, mas é que o dr. Stallman (lembra deste?) continua devaneando, desta vez tentando meter a colher na nossa nação, veja: De Stallman para Dilma

14:32

Postar um comentário

Postagem mais recente Página inicial Postagem mais antiga

Assinar: Postar comentários (Atom)

Todos os Caminhos

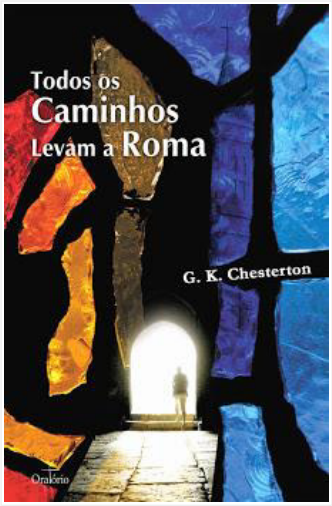

Editora Oratório, 2012

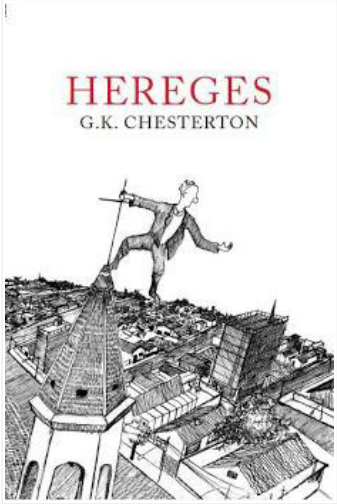

Editora Ecclesiae, 2011

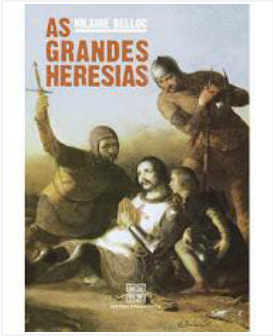

Hilaire Belloc - Editora Permanência - 2009

Lei e Liberdade

"*A liberdade consiste em poder viver mais facilmente conforme as prescrições da lei eterna, com o auxílio das leis civis.*" Leão XIII

Santa Catarina de Sena, rogai por nós!

Minha situação

"Cheguei tarde na Igreja, na filosofia, na política, no jornal e no livro. Cheguei atrasado em tudo, só me restando agora a tentativa de tirar um pouco do atraso na descida da serra, como os trens da Central" - Gustavo Corção

Envie-me uma mensagem

Clique aqui.

COLABORE

Pro-id-A
Pró-Vida de Anápolis

Arquivos para Download

- A Desvantagem de Ter duas Cabeças - História infantil escrita por Chesterton
- Comercial da Igreja Católica

Missas Tridentinas - Belo Horizonte e Região

- Belo Horizonte - Vejam endereço e horário
- Acessem o blog da Missa Tridentina em BH
- Betim

Traduções de G.K. Chesterton

- O otimista como um suicida
- Um artigo comum
- O QUE É "A COISA"?
- O QUE PENSAMOS A RESPEITO
- As superstições do protestante
- Inge versus Barnes
- A MÁSCARA DO AGNÓSTICO
- Raízes da Sanidade
- Um pensamento simples
- A lógica e o tênis
- A Revolta contra as Idéias
- O Objetivo Religioso da Educação
- A falácia do sucesso
- A Superstição da Escola
- Nelson, Chesterton e as escolas católicas
- Hereges de G.K. Chesterton
- Introdução ao LIVRO DE JÓ - Parte I
- Introdução ao LIVRO DE JÓ - Parte II
- Religião e Sexo
- Por que sou católico
- A fragilidade da civilização

- Teoria Materialista da História
- O Ressurgimento da Filosofia - Por quê?
- Porque acredito no cristianismo
- O Grande Frasista G.K. Chesterton
- Budismo e Cristianismo
- O Espírito dos Tempos

Tesouro de Exemplos

- O Tesouro de duas santas: Paula e Margarida de Cortona
- São José, rogai por nós!
- As Graças de Nossa Senhora
- Mais duas historinhas do livro Tesouro de Exemplos
- TESOURO DE EXEMPLOS: DEUS RECOMPENSA OS SACRIFÍCIOS (Principalmente no Natal do Senhor)
- Vida Lendária de São Dimas
- No dia de N.S. da Conceição Aparecida, três historinhas da Mãe do Céu
- SANTA CASSILDA
- SANTA CATARINA DE GÊNOVA
- Mais uma historinha do Tesouro de Exemplos
- Tesouros de Exemplos – mais três historinhas
- Mais duas historinhas católicas: Ah! se a Vozes ainda fosse uma editora católica!
- Quando a Vozes ainda era uma editora católica

Lições das Missas Dominicais Pós-Concílio Vaticano II

- A dissolução da catequese: Romano Amério conta como foi
- Parte XXV
- Parte XXIV
- Parte XXIII
- Parte XXII
- Parte XXI
- Parte XX
- Parte XIX
- Parte XVIII
- Adendo III
- Parte XVII
- Parte XIV
- Parte XIII
- Parte XII
- Parte XI
- Parte X
- Parte XI
- Parte VIII
- Parte VII
- Parte VI
- Parte V
- Parte IV
- Parte III
- Parte II
- Parte I

Sítios Católicos

- Resposta Católica
- A Família Beatae Mariae Virginis
- Fraternidade Sacerdotal São Pio X
- Permanência
- Montfort

- Gustavo Corção
- A Santa Sé
- Padre João Batista
- Associação Cultural Santo Tomás
- Real Catholic TV

Blogs Católicos

Fratres in Unum.com
Editorial: Um ataque brutal às mulheres Católicas.
Há um dia

A Casa de Sarto
Peregrinação internacional da FSSPX a Fátima - 19 e 20 de Agosto de 2017
Há 2 semanas

Vortex em Português
O sequestro do papa
Há 4 anos

Contra Impugnantes

Onde Comprar Livros Católicos

- Editora Santo Tomás
- Editora Permanência
- Editora Sétimo Selo
- Editora Pinus

Arquivo do blog

► 2017 (30)
► 2016 (17)
► 2015 (31)
► 2014 (51)
► 2013 (151)
► 2012 (172)
► 2011 (131)
▼ 2010 (107)
▼ Dezembro (7)
UM MONGE E A SUA CURIOSIDADE
O ESPÍRITO DE NATAL
TESOURO DE EXEMPLOS: DEUS RECOMPENSA OS SACRIFÍCIO...
Chesterton nas bancas do Brasil
Contraimpugnantes e um texto essencial
Sobre darwinismo e mistério
Um pouco mais sobre evolução
► Novembro (9)
► Outubro (10)
► Setembro (9)
► Agosto (8)
► Julho (9)
► Junho (14)
► Maio (9)
► Abril (12)
► Março (6)
► Fevereiro (7)
► Janeiro (7)
► 2009 (100)
► 2008 (56)
► 2007 (45)
► 2006 (75)

► 2005 (15)

Estatísticas da Google

Tema Simples. Imagens de tema por luoman. Tecnologia do Blogger.